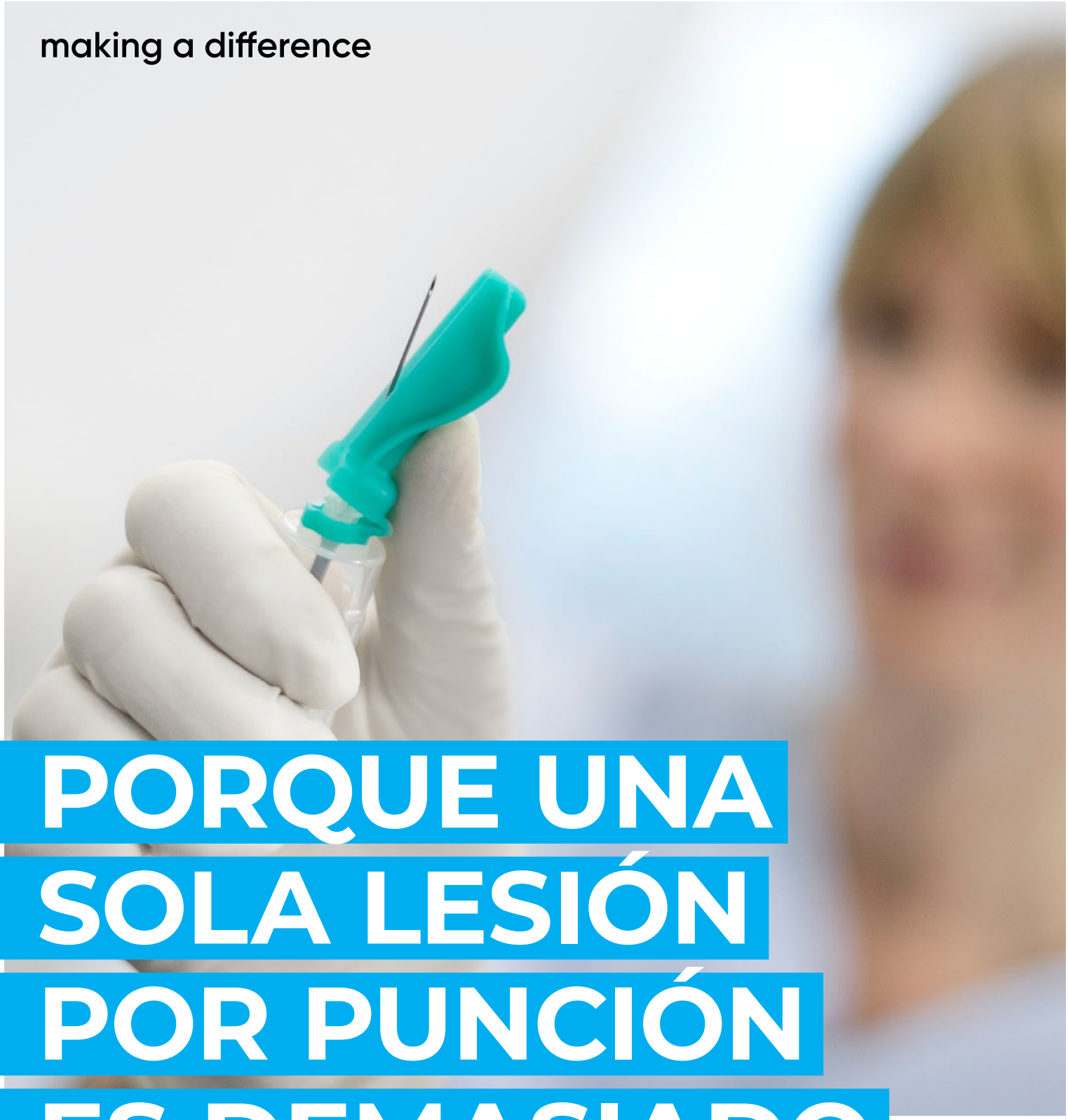

PORQUE UNA SOLA LESIÓN POR PUNCIÓN ES DEMASIADO

VACUETTE® QUICKSHIELD

Portatubos de Seguridad

Protección frente a punciones accidentales durante la obtención de muestras sanguíneas en el trabajo diario.

greiner BIO-ONE

UNA CUBIERTA DE SEGURIDAD

envuelve la aguja de forma segura después de la activación.

El diseño ergonómico del portatubos garantiza un buen agarre durante la punción.

PARA LA PRÁCTICA DIARIA EN LA TOMA DE MUESTRAS DE SANGRE

El Portatubos de Seguridad-VACUETTE® QUICKSHIELD ofrece protección frente a lesiones por punción accidental sin implicar ningún cambio en la técnica de obtención de muestras sanguíneas habitual.

Los portatubos de seguridad de la gama QUICKSHIELD cuentan con un mecanismo que mantiene la aguja de forma segura en su lugar después de la activación y de esa manera protege frente a pinchazos accidentales.

La cubierta protectora está unida directamente al portatubos. Este producto puede activarse con una sola mano con la ayuda de una superficie sólida o con el pulgar. Destaca por su facilidad de uso y su protección eficaz frente a lesiones e infecciones.

CUBIERTA PROTECTORA PARA UNA MAYOR SEGURIDAD.

- **No implica ningún cambio en la técnica de toma habitual.**
- **Mayor flexibilidad con respecto a las necesidades particulares del usuario y del paciente gracias a su cubierta protectora multiposición.**
- **La activación de la cubierta de seguridad se indica mediante un clic audible y táctil.**

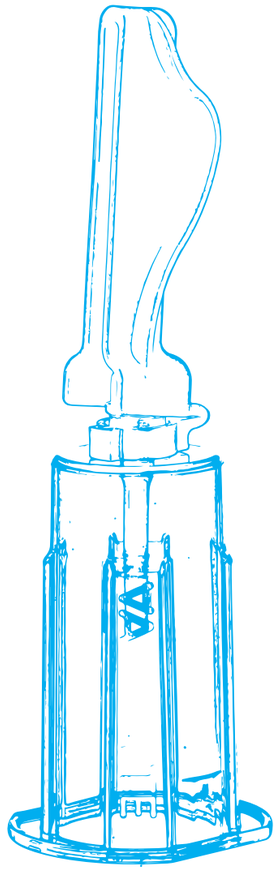

Un punto en el capuchón de protección de la aguja indica la posición de la punta para permitir una punción precisa.

SEGURIDAD Y PRECISIÓN

El cuerpo transparente de las agujas VACUETTE® VISIO PLUS permite visualizar el flujo de sangre que indica que la venopunción se ha realizado con éxito, además cuenta con un filtro especialmente diseñado que reduce el volumen muerto un 75% en comparación con otros productos similares.

El punto del capuchón de protección de la aguja está alineado con el bisel de la misma. Esto indica la posición de la punta de la aguja para una punción precisa. La cubierta protectora se puede colocar en la posición de preferencia sin tener que quitar el capuchón de la aguja.

Después de la punción y la recogida de la muestra, el siguiente paso es la activación de la cubierta de seguridad fuera de la vena del paciente.

INSPECCIÓN VISUAL EN COMBINACIÓN CON VISIO PLUS

El cuerpo transparente de la aguja indica que la venopunción se ha realizado con éxito.

La cubierta protectora del portatubos puede colocarse en cualquier dirección. Esto da una clara visibilidad de la zona de punción y una mayor flexibilidad para adaptarse con la mayor eficacia a cualquier situación.

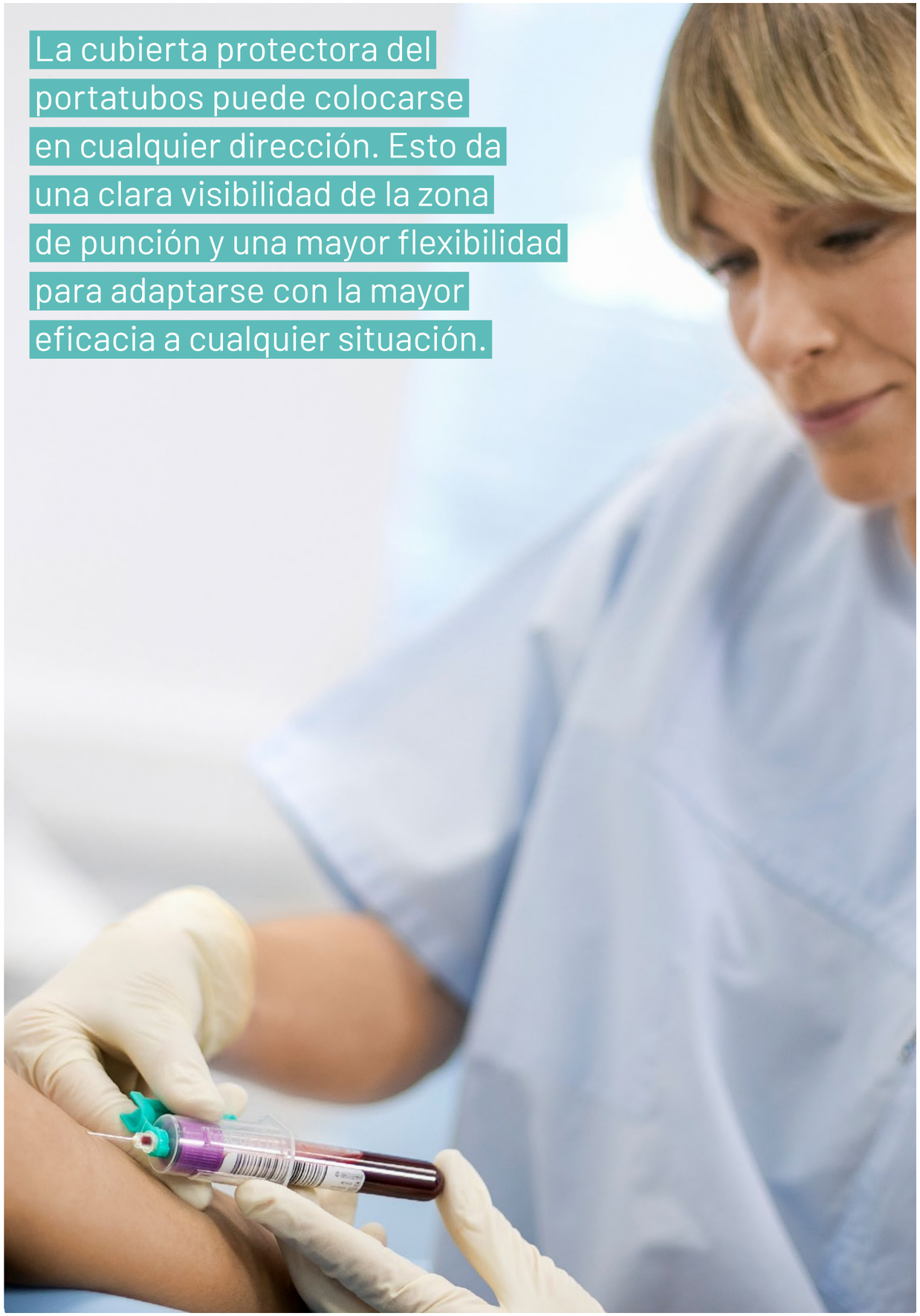

VARIAS OPCIONES

El Portatubos de Seguridad VACUETTE® QUICKSHIELD puede utilizarse tanto con las Agujas de extracción VACUETTE® o con las Agujas de extracción VACUETTE® VISIO PLUS.

Ofrecemos una amplia gama de agujas estándar, con control visual de la punción y productos premontados para contar con una solución eficaz en cada situación.

Como producto combinado con una aguja premontada, el producto se presenta envasado individualmente en un blíster estéril.

Portatubos de Seguridad VACUETTE® QUICKSHIELD

El portatubos con cubierta de seguridad multiposición, gracias a su fácil manejo , es adecuado para la extracción rutinaria de sangre en condiciones venosas normales.

El portatubos puede utilizarse con las agujas de extracción VACUETTE® o con las agujas VACUETTE® VISIO PLUS.

VACUETTE® QUICKSHIELD Complete

VACUETTE® QUICKSHIELD Complete está disponible como un producto combinado con una aguja de extracción premontada.

El producto envasado individualmente está listo para su uso inmediato sin ningún otro paso adicional.

VACUETTE® QUICKSHIELD Complete PLUS

VACUETTE® QUICKSHIELD Complete PLUS está disponible como producto combinado con una aguja VACUETTE® VISIO PLUS premontada.

El cuerpo transparente de la aguja permite el control visual de la punción. El producto está listo para su uso inmediato sin ningún otro paso adicional.

AHORRE TIEMPO

con la Aguja VISIO PLUS Premontada

PRODUCTO COMBINADO

PORTATUBOS VACUETTE® QUICKSHIELD PREMONTADO CON AGUJA

ya sea:
VACUETTE® QUICKSHIELD Complete*

o bien:
VACUETTE® QUICKSHIELD Complete PLUS**

La aguja VISIO PLUS cuenta con un cuerpo transparente que permite la visualización del flujo sanguíneo durante la venopunción

La cubierta de seguridad puede posicionarse en cualquier dirección

VACUETTE® QUICKSHIELD Portatubos de seguridad

* premontado con aguja de extracción VACUETTE®

** premontado con Aguja VACUETTE® VISIO PLUS

CUBIERTA PROTECTORA

MÁXIMA FLEXIBILIDAD

La cubierta protectora multiposición asegura una visión clara de la zona de punción y proporciona al usuario una mayor flexibilidad para adaptarse a todo tipo de situaciones.

ACTIVACIÓN CON UNA MANO

La cubierta protectora se activa con una mano, ya sea con la ayuda de una superficie sólida o con el pulgar.

PROTECCIÓN

Un clic audible indica que se ha activado. Una vez activada, la aguja queda completamente cubierta de forma segura e irreversible, eliminando el riesgo de un pinchazo accidental en el camino hacia la eliminación.

POR FAVOR CONSULTE LAS INSTRUCIONES DE USO

en www.gbo.com

ACTIVACIÓN DEL MECANISMO DE SEGURIDAD

Opción 1

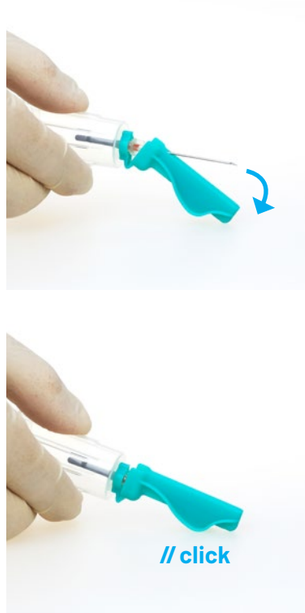

Opción 2

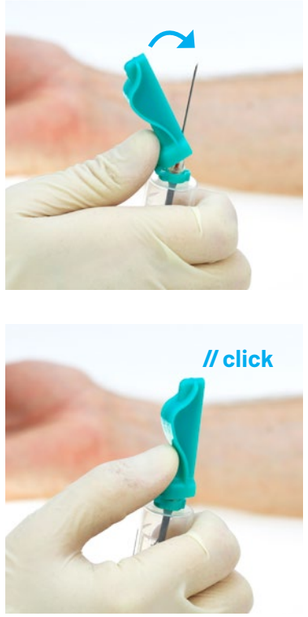

1 Active el mecanismo de seguridad **sobre una superficie estable o con el pulgar.**

2 Se oye un **clic** en cuanto la cubierta de seguridad se activa correctamente.

SEGURIDAD MEJORADA

Una vez activada la cubierta de seguridad, la aguja queda protegida de forma segura e irreversible.

VENTAJAS

AUMENTO DE LA COMODIDAD DEL PACIENTE

En combinación con las Agujas VACUETTE® VISIO PLUS, el cuerpo transparente de la aguja sirve como indicador visual de una correcta venopunción.

SEGURIDAD Y PRECISIÓN

Un punto en el capuchón de protección de la aguja ayuda a indicar la posición de la punta de la misma para una óptima preparación del producto antes de la punción.

NO HAY CAMBIOS EN LA TÉCNICA DE RECOGIDA

Gracias a la cubierta protectora multiposición y al diseño ergonómico, el producto puede ser utilizado con la misma facilidad tanto por personas zurdas como diestras.

shop.gbo.com
Encuentre estos y otros productos en nuestra tienda online

DESCRIPCIÓN GENERAL DEL PRODUCTO

Portatubos de Seguridad VACUETTE® QUICKSHIELD

Referencia	Uds.embalaje interior/ exterior
450230	50 / 1.000

VACUETTE® QUICKSHIELD Complete

Referencia.	Color	Tamaño de la aguja	Longitud	Longitud	Pared de la aguja	Uds.embalaje interior/ exterior
450238V1	● verde	21 G	1 ″	25 mm	pared fina	30 / 360
450237V1	● verde	21 G	1,5 ″	38 mm	pared fina	30 / 360

VACUETTE® QUICKSHIELD Complete PLUS

Referencia.	Color	Tamaño de la aguja	Longitud	Longitud	Pared de la aguja	Uds.embalaje interior/ exterior
450235V1	● verde	21 G	1 ″	25 mm	pared fina	30 / 360
450239V1	● verde	21 G	1,5 ″	38 mm	pared fina	30 / 360
450226V1	● negro	22 G	1 ″	25 mm	pared fina	30 / 360
450228V1	● negro	22 G	1,5 ″	38 mm	pared fina	30 / 360

making a difference

www.gbo.com

GREINER BIO-ONE GMBH
KREMSMÜNSTER, AUSTRIA

PHONE +43 7583 6791-0
FAX +43 7583 6318
E-MAIL office@at.gbo.com

GREINER BIO-ONE IS A GLOBAL PLAYER.
FIND THE CONTACT DETAILS OF YOUR LOCAL PARTNER ON OUR WEBSITE.

This product information is addressed exclusively to healthcare professionals. Devices of Greiner Bio-One are to be used by properly trained healthcare professionals only in accordance with the relevant Instructions for Use (IFU). For a listing of indications, contraindications, precautions and warnings, please refer to the Instructions for Use which accompanies each product or is available for download from our website at www.gbo.com (Download Center). For more information contact your local Greiner Bio-One sales representative or visit our website.

All information is provided without guarantee despite careful editing. Any liability, warranty or guarantee of Greiner Bio-One GmbH is excluded. All rights, errors and changes are reserved. If not stated otherwise, Greiner Bio-One GmbH has all copyrights and/or other (user-)rights in this/document / these documents, in particular to signs such as the mentioned (word-picture-)brands and logos. Any use, duplication or any other use of the rights of Greiner Bio-One GmbH is expressly prohibited.

Media owner: Greiner Bio-One GmbH / **Manufacturer:** [Samson Druck GmbH / 5581 St. Margarethen]

981233 es [rev.02 08.2022]

greiner
BIO-ONE