FICHE TECHNIQUE

greiner BIO-ONE

BOUCHON VISSANT

- 366380
- 366381
- 366383
- 366384
- 366385
- 366386

Description / spécifications

Désignation	Bouchon vissant, 12mm, différentes couleurs, joint étanchéité, avec «O»-Ring, non stérile, pour réf. 716xxx/717xxx/722xxx
Dimensions	Voir « Customer Drawing »
Volume	n/a
Matériaux	Bouchon : HDPE (Polyéthylène Haute Densité, grade médical), exempt de métaux lourds «O»-Ring : caoutchouc synthétique thermoplastique, exempt de métaux lourds
Couleur	Bouchon : 366380 : transparent 366381 : blanc 366383 : rouge 366384 : bleu 366385 : vert 366386 : jaune «O»-Ring : bleu
Stérilisation	Non stérile
Contrôlé qualité	Contrôle produit : test des attributs et des caractéristiques variables conformément à la spécification valide
Autres informations	Usage unique

Caractéristiques

Exempt de DNase/RNase, et d'ADN humain.

Plages température	-80°C à +121°C
Autoclavable	oui
Résistance chimique	Voir notre page internet https://www.gbo.com/en_INT/know-how-services/download-center.html
Durée de conservation	n/a

Conditionnement

Pièces / sachet	500
Pièces / carton	5 000
Numéro de lot	AA MM XXXXX (année, usine de fabrication, mois, référence interne)

Note : Cette fiche technique est valable à la date d'émission. Les informations sont susceptibles d'être modifiées. La version en langue anglaise de ce document, disponible sur notre site internet (www.gbo.com), fait foi.

Greiner Bio-One SAS France
3 à 7 avenue du Cap Horn / 91940 Courtabœuf / France
TEL +33 (0) 1 69 86 25 25 / E-MAIL accueil.france@gbo.com

Image

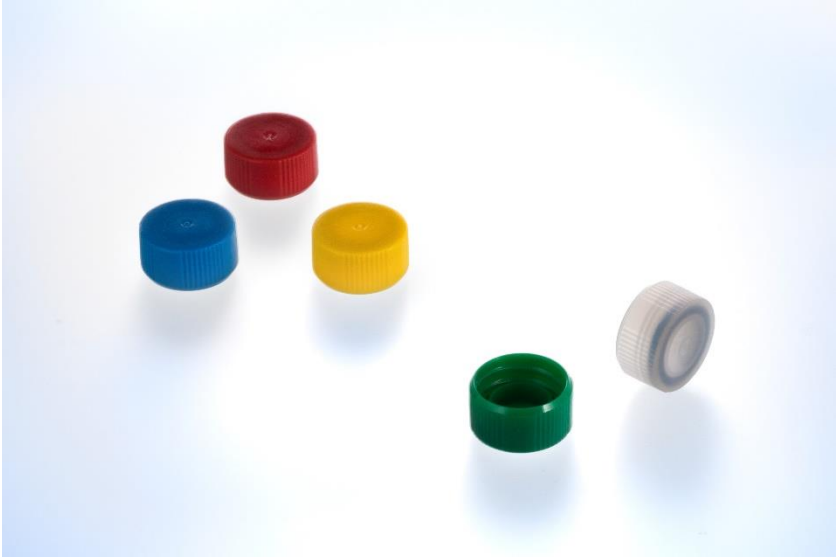

Note : Cette fiche technique est valable à la date d'émission. Les informations sont susceptibles d'être modifiées. La version en langue anglaise de ce document, disponible sur notre site internet (www.gbo.com), fait foi.

Greiner Bio-One SAS France
3 à 7 avenue du Cap Horn / 91940 Courtabœuf / France
TEL +33 (0) 1 69 86 25 25 / E-MAIL accueil.france@gbo.com